

nd
nordicdoor

VI HAR
BYGGEDØRER PÅ LAGER!



Byggedøren til Nordic Door er en enkel løsning for midlertidig tetting til ditt byggeprosjekt.



Byggedøren er beregnet for midlertidig bruk og leveres med høyre slagretning som standard. Det er lik karm på alle 4 sider (ingen vanlig terskel) og kan derfor snus 180 grader.

For å få venstre slagretning endres låskassen ihht. bilder og tekst på neste side. Dette er en midlertidig dør som ikke omfattes av Nordic Doors produktgarantier og er således ikke omfattet av Nordic Door sin reklamasjonsordning.

Døren er konstruert med ramtre av gran, polystyren og MDF plate, og er grunnet på innsiden med en lakkert utside. (Det er ingen garanti på byggedøren).

Dimensjon: 90/100 x 210 cm. Dybde: 47 mm.

ENDRE SLAGRETNING

For å endre låskassen fra høyreåpning til venstreåpning, gjøres dette ved å løsne to Torx-skruer med hylse (se markering) i stolpen ved låskassen. Deretter ta av stolpen, snu vriderfallen 180 grader og sett på stolpen igjen. Det er viktig å holde seg unna skruene til selve låskassen ettersom det står ting i spenn i denne som man ikke får sammen igjen om man åpner.

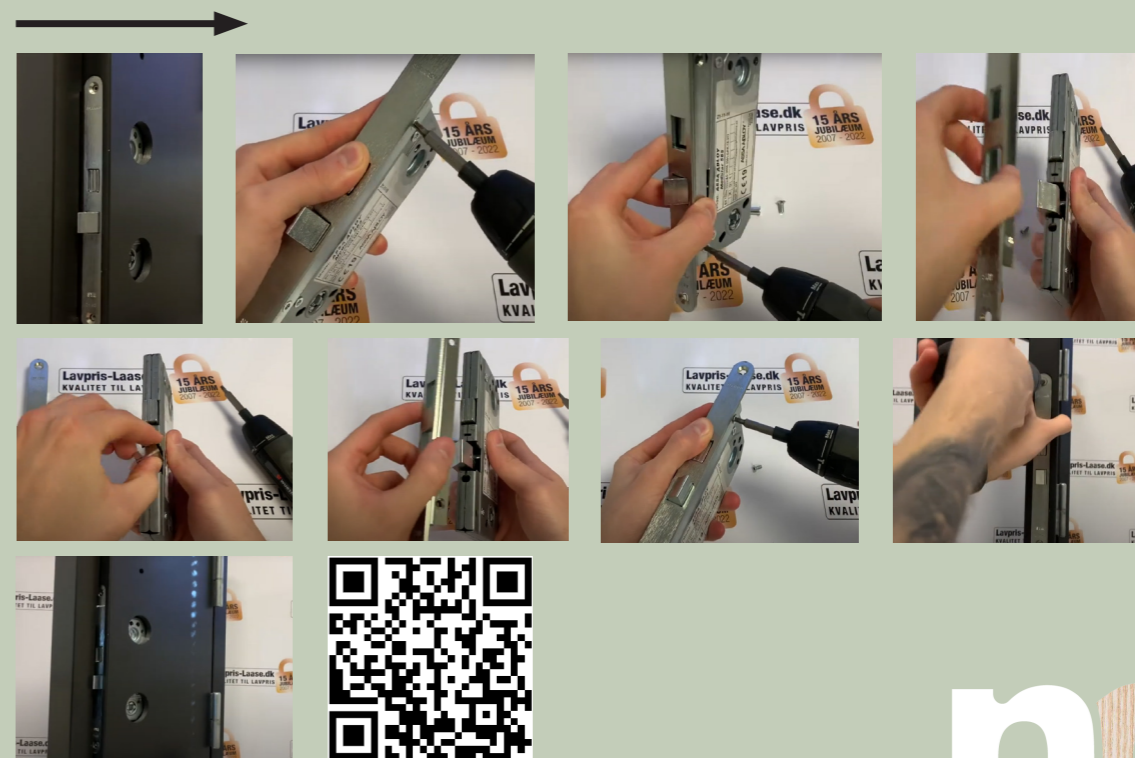

Monteringsvideo:
<https://www.youtube.com/watch?v=updybFd9hyo>



**TILBUDSFØRESPØRSLER
OG BESTILLING SENDES TIL:**

salg@nordicdoor.no

HOVEDKONTOR

Besøksadresse: Travveien 3, 4580 Lyngdal

Sentralbord: 38 33 05 00 eller post@nordicdoor.no

Avd. QUICK LAGER

Besøksadresse: Rigidalen 40, 4626 Kristiansand



HOUSE OF
BUILDERS

Besøk vår nettside på www.nordicdoor.no eller våre sosiale medier

