

Forvaltning, Drift og Vedlikehold

Ytterdør Økonomi

Vedlagt følger FDV dokumentasjon for dører levert av Nordic Door AS;

PROSJEKTNAMN:	
PROSJEKTNR:	
KUNDE:	
KUNDES REFERANSE:	
DATO:	
ORDRENUMMER:	

Produktfakta

Standard ytterdør i Økonomi serien leveres etter følgende spesifikasjoner og er bygd i en sandwich konstruksjon:

DØRBLADET:

Ultradøren er isolert med EPS 200, med rammestre av furu og lamellimt finer (LVL- bjelke). Ytterskiktet/sperreplaten er av ferdigbehandlet (malt) HDF (High Density Fiberboard).

Utsiden er sporfrest eller glatt. Glatt innside.

Dørbladet er 62mm tykt og døren har tettelist i dørblad

0,4mm aluminium sperreplate 2 sider i konstruksjonen

Standard farger på lagerførte modeller er:

Hvit, NCS S0502-Y

Røros rød, NCS S5038-Y83R

Sort, NCS S9000-N,

alle i halvmatt utførelse (Glans 30)

GLASS:

2-lags energi med argon (24mm, 4-16-4)

KARM:

Karm: 53 x 92mm fingerskjøtet og kvistfri

TERSKEL:

Terskel: Lakkert Eik / Alu

BESLAG:

Låskasse LK565 med sylinder ASSA 1245/5545, justerbart sluttstykke ASSA 712/1889

HENGLER:

3 stk justerbare Assa Abloy 3248-110 ZN

U-VERDI:

U-verdi tett dør = 0,77 W/m²K

U-verdi med glass = 1,0 W/m²K (552x750mm 10x21M)

Garanti:

5 års fabrikkgaranti og 10 års formgaranti under forutsetning av at monterings- og vedlikeholds anvisninger er fulgt.

Vedr.: Vaskemidler og vedlikehold av Økonomi dør.

RENGJØRING:

Ved behov kan overflaten rengjøres med lunkent vann, eventuelt tilsatt litt vaskemiddel UTEN slipemiddel. Bruk ikke sterkere løsningsmiddel, skurepulver, stålull og liknende. Dette vil ødelegge overflaten. Bruk fuktig svamp eller vaskeklut til rengjøringen og tørk godt av etterpå.

Karm og listverk rengjøres på samme måte.

Det anbefales at døren årlig poleres med tradisjonell bilvoks for beskyttelse av farge og overflate.

Ytterdør Økonomi Serie

LØPENDE VEDLIKEHOLD:

Bevegelige deler smøres og rengjøres minst 2 ganger per år.

SKADER:

Skader i lakk/maling utbedres snarest, eventuelt utskiftning av deler.

BRUKSOMRÅDE

Døren er beregnet til bruk som ytterdør, uten egenskaper for brannmotstand og/eller røyklekkasje.

Monteringsveiledning følger med produktet.

Dørbladets tillatte/toleranse for kuring er 2mm/meter.

Differansen mellom dørbladets diagonaler kan være inntil 2mm. Dør og karm er konstruert for å tette slike avvik.

Kvaliteten på malte overflater kontrolleres visuelt fra avstand på 1-2 meter. Det skal være normale lysforhold.

SERTIFISERING:

Døren er CE-merket

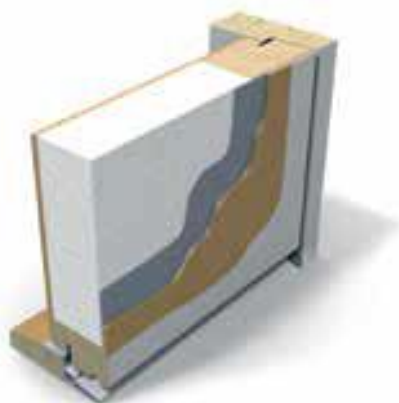

Snitt av Økonomidør

Reklamasjon:

Reklamasjoner behandles i samsvar med NS 8409. Det forutsettes at monterings- og vedlikeholdsanvisninger er fulgt (se eget avsnitt).

<u>Skader:</u>	Mindre skader på malte overflater kan utbedres med tilsvarende farge/maling. Test bør utføres på lite synlig sted.
<u>Hengsler:</u>	Hengsler smøres etter behov.
<u>Låskasser:</u>	Låskasser er ferdig smurt fra fabrikk, og skal normalt ikke etterbehandles. Kan smøres etter behov. Låskasse må da kun smøres med låsefett eller låsespray.
<u>Terskler:</u>	Gummiterskler og rustfrie/alu terskler må ikke bones. Dersom de bones må man se til at dør står i åpen stilling til bonevoksen er helt utherdet.
<u>Merking:</u>	Fabrikkmontert merking må ikke skjules/overmales/fjernes.
<u>Dør/karm:</u>	For å sikre optimal funksjon mellom dør og karm så kan det til tider være behov for å måtte etterjustere (stramme/løsne) karmens innfestning i vegg, hengsler, lås eller annet beslag, eventuelle skåter og heve/senketerskler inkludert.

Generelt mottak/lagring:**Leveranse mottak:**

Kontroller varene nøye så ingen transportskader forekommer og at leveransen inneholder oppgitte antall kolli. Før reklamasjon gjelder:

- Synlige transportskader skal noteres på fraktbrev før det signeres.
- Savnes gods ved mottak, skal dette noteres på fraktbrev før det signeres.
- Usynlige skader som kan skyldes transporten skal meldes til transportør umiddelbart og senest innen 7 dager etter mottak.

Om transportskaden eller det savnede godset gjelder et krav mot Nordicdoor, skal dette meldes til Nordicdoor umiddelbart.

Reklamasjon:

NS 8409 §12 angir at det er kjøpers ansvar å kontrollere varer ved mottak. Eventuelle synlige skader på varer/emballasje skal anmerkes på fraktbrev eller følgeseddel før varene utkvitteres. Andre reklamasjoner skal varsles så snart som mulig.

Legg inn reklamasjon via hjemmesiden, alternativ via epost til reklamasjon@nordicdoor.no

For å sikre best mulig reklamasjonsoppfølging skal følgende informasjon følge med reklamasjonssaken fra kunde:

- Ordrenummer
- Posisjonsnummer/dørnummer (og bilde av etikett på topp/side av dørblad)
- Kort beskrivelse av skade
- Bilder av skade
- Kontaktperson
- Kontaktinformasjon: Telefonnummer/epost Leveringsadresse

Lagring:

Dører og karm er skal lagres stående eller liggende på stabilt underlag med minst 10 cm avstand til gulv. Vær obs på fabrikkmontert beslag, dette må ikke skades eller skade inntillstående/-liggende dører. Beslag etc. som leveres separat skal oppbevares innendørs. Påse at interne transportere ikke skader produktene eller emballasjen slik at overflateskader oppstår.

Øvrig:

Monteringsveiledning følger med produktet. Dørbladets tillatte/toleranse for kuring er 2mm/meter. Differansen mellom dørbladets diagonaler kan være inntil 2mm. Dør og karm er konstruert for å tetteslike avvik. Kvaliteten på overflater kontrolleres visuelt fra avstand på 1-2 meter. Det skal være normale lysforhold.

Døren skal monteres slik at den er beskyttet mot direkte kontakt med vann og solstråling. Om nødvendig må døren beskyttes ved å plassere den i en veggisje eller installere et beskyttende tak over døren.